Impactul transformărilor tehnologice asupra copiilor și tinerilor -

The Digital Generation

PROIECT

DigiGen este un proiect european de cercetare ce dorește să aducă cunoștințe semnificative cu privire la modul în care copiii și tinerii folosesc Tehnologia Informației și a Comunicațiilor (TIC) cât și cum sunt afectați aceștia de transformările tehnologice din viața lor de zi cu zi. Cercetarea își propune să descopere atât efectele dăunătoare, cât și cele benefice ale tehnologiei în viața de zi cu zi a copiilor și tinerilor.

Pentru a putea înțelege aceste efecte, proiectul pune accent pe câteva elemente centrale din viața copiilor și tinerilor asupra cărora folosirea tehnologiei are efecte semnificative precum educația, viața de familie, timpul liber și participarea civică a copiilor și tinerilor.

DigiGen își dorește de asemeni ca prin rezultatele sale să colaboreze cu instituțiile naționale și internaționale propunând politici și practici sociale, educaționale, de sănătate și de securitate online mai eficiente.

METODOLOGIE

Proiectul combină diverse metode de cercetare pentru a dezvolta noi metodologii participative solide pentru includerea copiilor și tinerilor în calitate de co-cercetători, co- creatori și co-proiectanți. Metodele diverse și inovatoare de colectare a datelor includ un proiect de studiu cu metode mixte și triangulare metodologică, studii etnografice comparative și multisite, abordare multinodală, interviuri și jurnale. Echipa de cercetători diversificată pentru acest proiect Orizont 2020 provine din nouă țări europene.

DETALII CHEIE

Data de început:
Decembrie 2019

Durata proiectului:
36 luni

Finanțat prin:
programul Orizont 2020 al Comisiei Europene

Contribuția UE:
3 MILIOANE EURO

MEMBRII CONSORTIULUI

OSLOMET
PANTEION UNIVERSITY DEPARTMENT OF SOCIAL POLICY
UNIVERSITY OF LEICESTER
Universitat de Girona
Österreichisches Institut für Familienforschung
Austrian Institute for Family Studies
universität wien
PADERBORN UNIVERSITY
The University for the Information Society
UNIVERSITATEA BABEȘ-BOLYAI
TALLINN UNIVERSITY
School of Governance, Law and Society
FAMILIES EUROPE

DigiGen

www.digigen.eu

@DigiGenEurope

Influențele ecosistemului asupra **Generației digitale**

Relațiile și interacțiunile copilului cu familia, educația, timpul liber și participarea civică influențează dezvoltarea acestuia

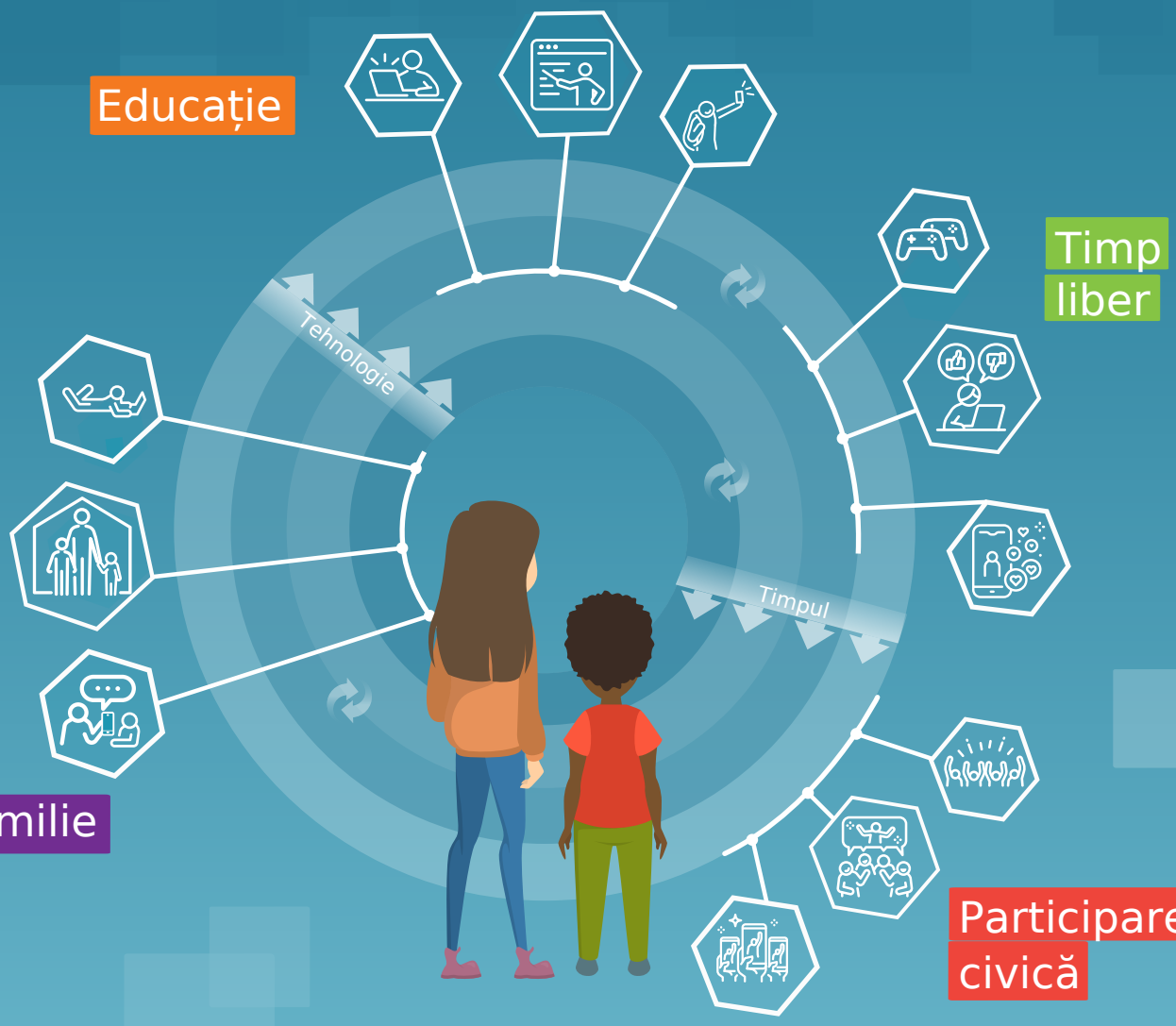

Familie

Cum este afectată viața de zi cu zi a familiilor europene de schimbările tehnologice?

Educație

Cum văd copiii educația în termeni de pregătire pentru viața adultă în era digitală?

Timp liber

Cum se transformă practicile cotidiene legate de timpul liber prin utilizarea TIC și cum pot fi îmbunătățite interacțiunile sociale?

Participare civică

Care sunt factorii socio-economici, de gen și de cultură politică care afectează angajamentul politic digital al tinerilor?

DigiGen se bazează pe teoria sistemelor ecologice (Bronfenbrenner) cu adăugarea subsistemului tehnologic (Johnson & Puplampu)

DigiGen

Impactul transformărilor tehnologice asupra Generației Digitale

www.digigen.eu

Acest proiect a primit finanțare din programul de cercetare și inovare Orizont 2020 al Uniunii Europene în temeiul acordului de subvenționare nr. 870548.